ELYSEEUM

E53.2
Référence
Scannez le code QR pour voir la propriété

Lagos - Terrain

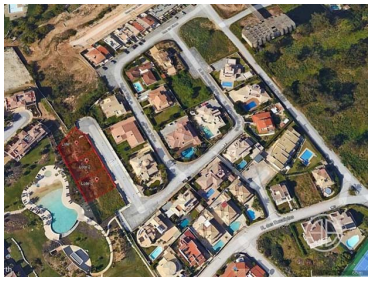

320
Aire (m²)

400
Superficie du terrain (m²)

320 000 €
(EUR €)

Terrain pour la construction d'une villa individuelle à vendre à Lagos, Algarve, Portugal

Ce terrain, situé à Lagos, Algarve, Portugal, constitue la base idéale pour la construction de votre villa individuelle, vous permettant ainsi de réaliser la maison de vos rêves.

Avec une superficie totale de 400m2, vous aurez amplement d'espace pour créer votre villa à 2 étages plus sous-sol, un espace pour un beau jardin, un espace de loisirs et une piscine.

Accès pratique: L'emplacement stratégique du site assure un accès facile aux infrastructures essentielles telles que les écoles, les hôpitaux, les supermarchés et les transports publics, assurant une vie de famille pratique et confortable.
Ne manquez pas l'occasion d'investir dans ce terrain exclusif et de commencer à construire la

T +351 925145980 [2] · T +351282046696 [1] · E contact@elyseeum.com
Marina de Lagos, Lote 31. Lagos
AMI 21053
[1] (Appel vers le réseau fixe national) | [2] (Appel réseau mobile national)

maison que vous avez toujours imaginée. Lagos, en Algarve, est une destination de rêve. Saisissez votre chance de faire partie de cet environnement unique!

Veuillez nous contacter pour planifier une visite sur place ou pour plus d'informations.

Caractéristiques de la propriété

T +351 925145980 [2] · T +351282046696 [1] · E contact@elyseeum.com
Marina de Lagos, Lote 31. Lagos
AMI 21053
[1] (Appel vers le réseau fixe national) | [2] (Appel réseau mobile national)