

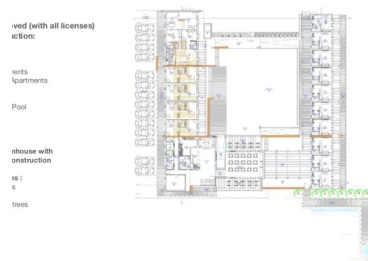

Aljezur - Ruína



 **1091**
Área (m²)

 **34000**
Área terreno (m²)

1 500 000 €
(EUR €)

Projecto de hotel rural para venda com licença de construção em Aljezur, Oeste do Algarve, Portugal

Um total de 34HA com a aprovação total de 1091m² para um pequeno hotel ou uma grande moradia privada.

Esta propriedade localiza-se apenas a 10min a pé de Aljezur e a 10 min de carro de algumas das melhores praias de surf em Portugal (Praia da Arrifana, Praia da Amoreira, Monte Clerigo, Praia do Canal).

Apenas a 1 hora do aeroporto do Algarve em Faro, idealmente adequada para Retiros de Surf, Mountain Biking, Hiking, Yoga e Retiros Espirituais, e muito mais.

Contacte-nos para mais informações sobre este projecto.

T +351 925145980 ² · T +351282046696 ¹ · E contact@elyseeum.com

Marina de Lagos, Lote 31. Lagos
AMI 21053

¹ (Chamada para rede fixa nacional) | ² (Chamada para rede móvel nacional)



ELYSEEUM

Características da Propriedade

E29

Referência

Digitalize o código QR para ver a propriedade



T +351 925145980 ² · T +351282046696 ¹ · E contact@elyseeum.com

Marina de Lagos, Lote 31. Lagos

AMI 21053

¹ (Chamada para rede fixa nacional) | ² (Chamada para rede móvel nacional)